

GOBIERNO CONSTITUCIONAL DEL ESTADO DE CHIAPAS  
CENTRO ESTATAL DE PREVENCIÓN SOCIAL DE LA VIOLENCIA  
Y PARTICIPACIÓN CIUDADANA  
NOTAS A LOS ESTADOS FINANCIEROS  
DEL 1 DE ENERO AL 31 DE MARZO DE 2023  
(Cifras en Pesos)

Página 1 de 18

Fecha: 19/05/2023

## NOTAS A LOS ESTADOS FINANCIEROS

### Introducción

Atendiendo a lo establecido por el artículo 17 de la Ley General de Contabilidad Gubernamental, cada ente público es responsable de su contabilidad, de la operación del sistema y en consecuencia de la información que proporciona para la integración de la Cuenta Pública.

De conformidad al artículo 46, fracción I, inciso g), 47, 48 y 49 de la Ley General de Contabilidad Gubernamental, así como, a la normatividad emitida por el Consejo Nacional de Armonización Contable, a continuación, se presentan las notas a los estados financieros del Centro Estatal de Prevención Social de la Violencia y Participación Ciudadana, correspondiente al 31 de marzo de 2023, con los siguientes apartados:

- Notas de Gestión Administrativa,
- Notas de Desglose, y
- Notas de Memoria (Cuentas de Orden).

## NOTAS DE GESTIÓN ADMINISTRATIVA

### 1.- Autorización e Historia

#### a) Fecha de Creación del Ente Público

El Centro Estatal de Prevención Social de la Violencia y Participación Ciudadana; mediante periódico oficial número 337 de fecha 23 de noviembre de 2011 se crea como un Órgano Administrativo Desconcentrado, jerárquicamente subordinado al entonces Consejo Estatal de Seguridad Pública (actualmente Secretariado Ejecutivo del Sistema Estatal de Seguridad Pública) y su estructura administrativa no ha tenido modificación alguna.

#### b) Principales Cambios en su Estructura

Desde la creación del Centro Estatal de Prevención Social de la Violencia y Participación Ciudadana; su estructura administrativa no ha tenido modificación alguna.

### 2.- Panorama Económico y Financiero

La situación económica y financiera del Centro Estatal de Prevención Social de la Violencia y Participación Ciudadana fue aceptable durante el ejercicio; debido a que fueron tomados en cuenta todos los lineamientos y normas emitidos por el Consejo Nacional de Armonización Contable (CONAC), y los recursos ministrados por la Secretaría de Hacienda fueron presupuestados y erogados de manera adecuada tanto presupuestal, contable y financiera.

### 3.- Organización y Objeto Social

#### a) Objeto Social

El Centro Estatal de Prevención Social de la Violencia y Participación Ciudadana, genera programas y proyectos encaminados a fomentar en el Estado la cultura de la paz, la legalidad, el respeto de los derechos humanos, la participación ciudadana y una vida libre de violencia.

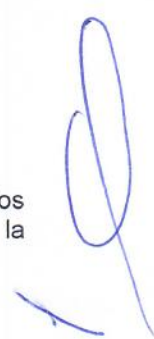

GOBIERNO CONSTITUCIONAL DEL ESTADO DE CHIAPAS  
CENTRO ESTATAL DE PREVENCIÓN SOCIAL DE LA VIOLENCIA  
Y PARTICIPACIÓN CIUDADANA  
NOTAS A LOS ESTADOS FINANCIEROS  
DEL 1 DE ENERO AL 31 DE MARZO DE 2023  
(Cifras en Pesos)

Página 2 de 18

Fecha: 19/05/2023

*b) Principal Actividad*

- Tiene como principal actividad formular, establecer, planear, coordinar, diseñar, implementar y dar seguimiento a las políticas públicas de prevención social de la violencia y la delincuencia con participación ciudadana.

*c) Ejercicio Fiscal*

Ejercicio 2023

*d) Régimen Jurídico*

El Centro Estatal de Prevención Social de la Violencia y Participación Ciudadana; está registrada ante el Servicio de Administración Tributaria como persona moral con fines no lucrativos, cuya actividad económica es la administración pública estatal en general, y sus obligaciones son las siguientes:

- Presentar la declaración y pago provisional mensual de retenciones de Impuesto Sobre la Renta (ISR), y por sueldos y salarios (ISSS).
- Presentar la declaración anual donde se informe sobre las retenciones de los trabajadores que recibieron sueldos y salarios, y trabajadores asimilados a salarios.
- Presentar declaración informativa anual de subsidio al empleo.
- Presentar declaración informativa mensual de proveedores por tasas de IVA y de IEPS.

*e) Consideraciones Fiscales del Ente*

El Centro Estatal de Prevención Social de la Violencia y Participación Ciudadana, se ubica dentro de las personas morales a que se refiere el artículo 95 y 102 de la LISR, pero tiene otras obligaciones como:

- Presentar la declaración y pago provisional de retenciones de ISSS
- Aportaciones patronales al INFONAVIT
- Aportaciones patronales al IMSS
- 2 por ciento del Impuesto Sobre Nóminas
- 10 por ciento del ISR por Arrendamientos de Inmuebles
- 2 por ciento Impuesto Sobre Nóminas a prestadores de servicios
- Retención del 6% Contribución Adicional para el Desarrollo Económico y Social de la Entidad
- Retención de 1% de obras de beneficio social
- Retenciones de 2% de aportaciones al I.C.I.C
- Retenciones de 0.5% por servicio de vigilancia, inspección y control





**GOBIERNO CONSTITUCIONAL DEL ESTADO DE CHIAPAS**  
**CENTRO ESTATAL DE PREVENCIÓN SOCIAL DE LA VIOLENCIA**  
**Y PARTICIPACIÓN CIUDADANA**  
**NOTAS A LOS ESTADOS FINANCIEROS**  
**DEL 1 DE ENERO AL 31 DE MARZO DE 2023**  
**(Cifras en Pesos)**

Página 3 de 18

Fecha: 19/05/2023

*f) Estructura Organizacional Básica*

**Organigrama General**

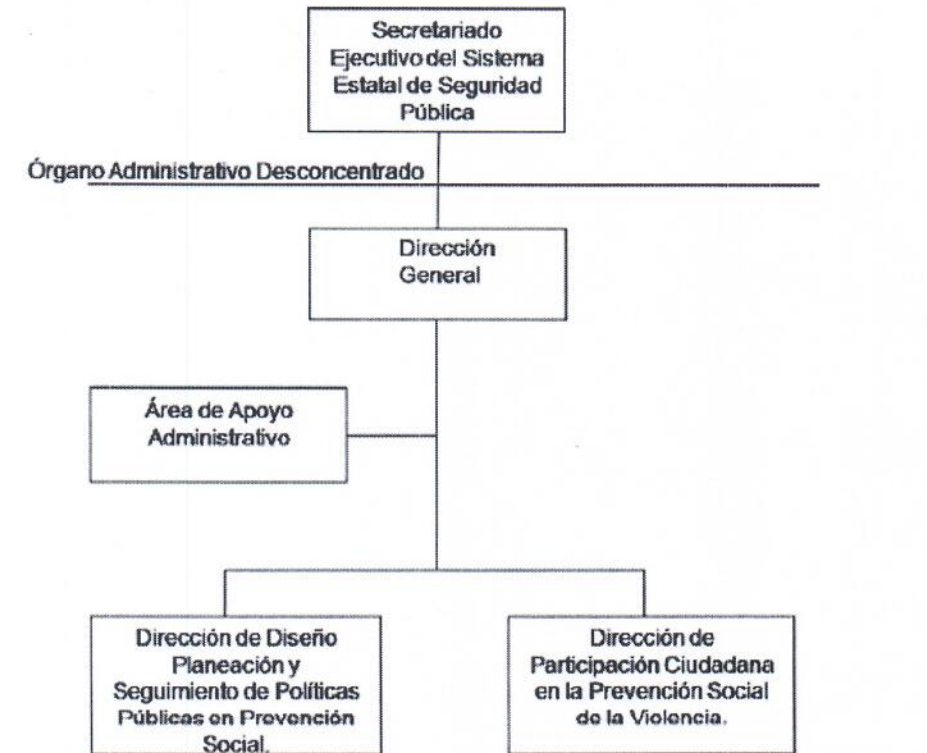

*g) Fideicomisos de los cuales es Fideicomitente o Fideicomisario, y Contratos Análogos, incluyendo Mandatos de los cuales es parte*  
 (No Aplica)

**4.- Bases de Preparación de los Estados Financieros**

Para llevar a cabo la preparación de los Estados Financieros del presente ejercicio se consideró lo siguiente:

*a) Si se ha observado la normatividad emitida por el CONAC y las disposiciones legales aplicables.*

Se ha observado las disposiciones legales de la Normatividad emitida por el CONAC y la Ley General de Contabilidad Gubernamental (LGCG), siendo congruente con la armonización contable en la emisión de los estados financieros.

*b) La normatividad aplicada para el reconocimiento, valuación y revelación de los diferentes rubros de la información financiera, así como las bases de medición utilizadas para la elaboración de los estados financieros; por ejemplo: costo histórico, valor de realización, valor razonable, valor de recuperación o cualquier otro método empleado y los criterios de aplicación de los mismos.*



GOBIERNO CONSTITUCIONAL DEL ESTADO DE CHIAPAS  
CENTRO ESTATAL DE PREVENCIÓN SOCIAL DE LA VIOLENCIA  
Y PARTICIPACIÓN CIUDADANA  
NOTAS A LOS ESTADOS FINANCIEROS  
DEL 1 DE ENERO AL 31 DE MARZO DE 2023  
(Cifras en Pesos)

Página 4 de 18

Fecha: 19/05/2023

Todas las cuentas que afectan económicamente al Centro Estatal de Prevención Social de la Violencia y Participación Ciudadana, están cuantificados en términos monetarios y se registran al costo histórico. El costo histórico de las operaciones corresponde al monto erogado para su adquisición conforme a la documentación contable original justificativa y comprobatoria.

*c) Postulados Básicos de Contabilidad Gubernamental (PBCG).*

Las bases de preparación de los estados financieros del Centro Estatal de Prevención Social de la Violencia y Participación Ciudadana, aplican los postulados básicos siguientes:

- 1.- Sustancia Económica
- 2.- Entes Públicos
- 3.- Existencia Permanente
- 4.- Revelación Suficiente
- 5.- Importancia Relativa
- 6.- Registro e Integración Presupuestaria
- 7.- Consolidación de la Información Financiera
- 8.- Devengo Contable
- 9.- Valuación
- 10.- Dualidad Económica
- 11.- Consistencia

*d) Normatividad supletoria. En caso de emplear varios grupos de normatividades (normatividades supletorias), deberá realizar la justificación razonable correspondiente, su alineación con los PBCG y a las características cualitativas asociadas descritas en el Marco Conceptual de Contabilidad Gubernamental (MCCG) y sus modificaciones*  
(No Aplica)

*e) Para las Entidades que por primera vez estén implementando la base devengado de acuerdo a la Ley de Contabilidad; deberán revelar las nuevas políticas de reconocimiento, su plan de implementación, revelar los cambios en las políticas, la clasificación y medición de las mismas, así como su impacto en la información financiera, y presentar los últimos estados financieros con la normatividad anteriormente utilizada con las nuevas políticas para fines de comparación en la transición a la base de devengado.*  
(No Aplica)

6.- Políticas de Contabilidad Significativas  
(No Aplica)

7.- Posición en Moneda Extranjera y Protección por Riesgo Cambiario  
(No Aplica)

8.- Reporte Analítico del Activo

En las reglas específicas del Registro y Valoración del Patrimonio emitidas por el Consejo Nacional de Armonización Contable, se definió como vida útil de un activo, al periodo durante el que se espera utilizar el activo, además, se menciona que se considerará que un activo tiene una vida útil indefinida cuando, sobre la base de un análisis de todos los factores relevantes, no exista un límite previsible al periodo a lo largo del cual se espera que el activo genere rendimientos económicos o potencial de servicio, o a la utilización en la producción de bienes y servicios públicos. Con base en estas reglas, los activos del Centro Estatal de Prevención Social de la Violencia y Participación Ciudadana, sitúa la valoración de sus bienes tangibles e intangibles aplicando la depreciación y amortización, utilizando el procedimiento establecido por el Consejo Nacional de Armonización Contable (CONAC).



GOBIERNO CONSTITUCIONAL DEL ESTADO DE CHIAPAS  
CENTRO ESTATAL DE PREVENCIÓN SOCIAL DE LA VIOLENCIA  
Y PARTICIPACIÓN CIUDADANA  
NOTAS A LOS ESTADOS FINANCIEROS  
DEL 1 DE ENERO AL 31 DE MARZO DE 2023  
(Cifras en Pesos)

Página 5 de 18

Fecha: 19/05/2023

Las principales variaciones que presenta el activo del 1 de enero al 31 de marzo de 2023, se integra de la siguiente manera:

- a) La variación negativa por \$ 313,882.10, del rubro efectivo y equivalentes se debe al pago correspondiente a pasivos ejercicio 2022, reintegro de saldos de aperturas de cuentas bancarias ejercicio 2022 y pagos por concepto de gastos de operación de proyecto institucional ejercicio 2023.
- b) La variación positiva por \$ 234,088.00, del rubro derechos a recibir efectivo o equivalentes se debe al registro del depósito de ministración mes de marzo correspondiente al Programa de Fondo de Aportaciones para la Seguridad Pública (FASP 2023) y reintegro de economías FASP 2022.
- c) La variación negativa por \$ 92,864.14, del rubro bienes muebles se debe al registro de bajas de mobiliario y equipo de administración (computadoras y laptop) y mobiliario y equipo educacional y recreativo (video proyector y cámara fotográfica).
- d) La variación positiva por \$ 92,864.14, del rubro depreciación, deterioro y amortización acumulada de bienes se debe al registro de cancelación de depreciación de mobiliario y equipo de administración (computadoras y laptop) y mobiliario y equipo educacional y recreativo (video proyector y cámara fotográfica).

#### 9.- Fideicomisos, Mandatos y Análogos

El Centro Estatal de Prevención Social de la Violencia y Participación Ciudadana no tiene Fideicomisos bajo su responsabilidad o donde se haya hecho aportación de recursos alguna.

#### 10.- Reporte de la Recaudación

(No Aplica)

#### 11.- Información sobre la Deuda y el Reporte Analítico de la Deuda

(No Aplica)

#### 12.- Calificaciones Otorgadas

(No Aplica)

#### 13.- Proceso de Mejora

##### a) Principales Políticas de Control Interno

Manual de Procedimientos: Nos indica los procedimientos que debemos seguir de forma ordenada en el desarrollo de las actividades; evitando duplicidad de esfuerzos.

Ley General de Contabilidad Gubernamental (LGCG): Nos establece los criterios generales que rigen la contabilidad gubernamental y la emisión de información financiera, incluyendo la presupuestaria y programática en forma razonable y transparente.

Normatividad Contable: Tiene por objeto efectuar el registro contable de los recursos públicos y la preparación de informes financieros de forma armonizada, que dan transparencia para la interpretación, evaluación, fiscalización y entrega de informes; regulando las operaciones contables.

Normas Presupuestarias: Nos indica cómo se ejecuta el gasto público, administrándolo con eficiencia, eficacia, economía, transparencia y honradez, para rendir cuentas de los recursos públicos, así mismo contribuir a fortalecer la armonización presupuestaria y contable.

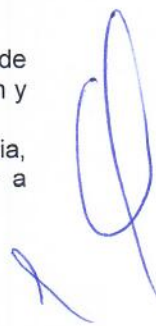



GOBIERNO CONSTITUCIONAL DEL ESTADO DE CHIAPAS  
CENTRO ESTATAL DE PREVENCIÓN SOCIAL DE LA VIOLENCIA  
Y PARTICIPACIÓN CIUDADANA  
NOTAS A LOS ESTADOS FINANCIEROS  
DEL 1 DE ENERO AL 31 DE MARZO DE 2023  
(Cifras en Pesos)

Página 6 de 18

Fecha: 19/05/2023

*b) Medidas de Desempeño Financiero, Metas y Alcance*

A través del proceso de armonización contable, se da un cambio transcendental para atender en tiempo y forma el nuevo esquema de la contabilidad gubernamental, logrando resultados en materia de información financiera, transparencia y rendición de cuentas, así como, mantener la liquidez y solvencia económica.

**14.- Información por Segmentos**  
(No Aplica)

**15.- Eventos Posteriores al Cierre**  
(No Aplica)

**16.- Partes Relacionadas**

"No existen partes relacionadas que pudieran ejercer influencia significativa sobre la toma de decisiones financieras y operativas"

**17.- Responsabilidad sobre la Presentación Razonable de la Información Contable**

"Bajo protesta de decir verdad declaramos que los Estados Financieros y sus Notas, son razonablemente correctos y son responsabilidad del emisor"

**NOTAS DE DESGLOSE**

**AL ESTADO DE ACTIVIDADES**

El Estado de Actividades refleja el resultado entre el saldo total de los ingresos captados y el saldo total de los gastos incurridos por el Centro Estatal de Prevención Social de la Violencia y Participación Ciudadana, cuya diferencia positiva o negativa determina el ahorro o desahorro del 1 de enero al 31 de marzo de 2023, sin considerar la inversión física en Bienes Muebles e Inmuebles, Infraestructura y Construcciones en Proceso. De esta forma el resultado durante este periodo refleja un ahorro por \$ 142,498.92.

*Participaciones, Aportaciones, Convenios, Incentivos Derivados de la Colaboración Fiscal, Fondos Distintos de Aportaciones, Transferencias, Asignaciones, Subsidios y Subvenciones, y Pensiones y Jubilaciones*

Al 31 de marzo de 2023, el 15 por ciento o más de este rubro están integrados por recursos presupuestales radicados a través de transferencias que la Secretaría de Hacienda realiza con base al presupuesto autorizado, para llevar a cabo las actividades del Centro Estatal de Prevención Social de la Violencia y Participación Ciudadana.

**PARTICIPACIONES, APORTACIONES, CONVENIOS, INCENTIVOS DERIVADOS DE LA COLABORACIÓN FISCAL, FONDOS DISTINTOS DE APORTACIONES, TRANSFERENCIAS, ASIGNACIONES, SUBSIDIOS Y SUBVENCIONES, Y PENSIONES Y JUBILACIONES**

( Cifras en Pesos )

CONCEPTO	NATURALEZA	2023	2022
Transferencias, Asignaciones, Subsidios y Subvenciones, y Pensiones y Jubilaciones	Acreedora	\$ 3,064,028.01	\$ 26,186,707.11
	<b>SUMAS</b>	<b>\$ 3,064,028.01</b>	<b>\$ 26,186,707.11</b>



**GOBIERNO CONSTITUCIONAL DEL ESTADO DE CHIAPAS**  
**CENTRO ESTATAL DE PREVENCIÓN SOCIAL DE LA VIOLENCIA**  
**Y PARTICIPACIÓN CIUDADANA**  
**NOTAS A LOS ESTADOS FINANCIEROS**  
**DEL 1 DE ENERO AL 31 DE MARZO DE 2023**  
**(Cifras en Pesos)**

Página 7 de 18

Fecha: 19/05/2023

*Otros Ingresos y Beneficios*

El rubro de Otros Ingresos y Beneficios, corresponden a ingresos obtenidos al 31 de diciembre de 2023. A continuación se explican aquellas que en lo individual representan el 15 por ciento o más del total de las mismas, integrado por: Otros Ingresos y Beneficios Varios con un importe de \$ 0.59 por concepto de apertura de las cuentas bancarias 2023 y redondeos a favor por concepto de pago de impuestos

<b>OTROS INGRESOS Y BENEFICIOS</b>				
( Cifras en Pesos )				
	<b>CONCEPTO</b>	<b>NATURALEZA</b>	<b>2023</b>	<b>2022</b>
	Otros Ingresos y Beneficios Varios	Acreeedora	\$ 0.59	\$ 3.08
		<b>SUMAS</b>	<b>\$ 0.59</b>	<b>\$ 3.08</b>
<b>TOTAL DE INGRESOS Y OTROS BENEFICIOS</b>			<b>\$ 3,064,028.60</b>	<b>\$ 26,186,710.19</b>

*Gastos y Otras Pérdidas*

*Gastos de Funcionamiento*

Los gastos de funcionamiento lo integran todas las erogaciones realizadas en la operatividad al 31 de marzo de 2023, principalmente en los capítulos 1000 Servicios Personales, 2000 Materiales y Suministros, y 3000 Servicios Generales.

Del total de los Gastos de Funcionamiento, se explican aquellas que en lo individual representan el 15 por ciento o más, de la totalidad de las mismas, el cual se integra de la siguiente manera: el importe de \$ 2,525,137.80 correspondiente a pagos de sueldos y salarios del personal que labora en el Centro Estatal de Prevención Social de la Violencia y Participación Ciudadana correspondiente al 31 de marzo de 2023.

<b>GASTOS DE FUNCIONAMIENTO</b>			
( Cifras en Pesos )			
	<b>CONCEPTO</b>	<b>2023</b>	<b>2022</b>
	Servicios Personales	\$ 2,525,137.80	\$ 12,068,931.22
	Materiales y Suministros	203,653.61	1,281,649.08
	Servicios Generales	192,737.31	2,697,771.90
	<b>SUMAS</b>	<b>\$ 2,921,528.72</b>	<b>\$ 16,048,352.20</b>

*Otros Gastos y Pérdidas Extraordinarias*

Dentro de este rubro se explican aquellas que en lo individual representan el 15 por ciento o más, de la totalidad de las mismas, el cual se integra de la siguiente manera: con un importe de \$ 0.96 por los redondeos a cargo por concepto de impuestos, al 31 de marzo de 2023.



**GOBIERNO CONSTITUCIONAL DEL ESTADO DE CHIAPAS**  
**CENTRO ESTATAL DE PREVENCIÓN SOCIAL DE LA VIOLENCIA**  
**Y PARTICIPACIÓN CIUDADANA**  
**NOTAS A LOS ESTADOS FINANCIEROS**  
**DEL 1 DE ENERO AL 31 DE MARZO DE 2023**  
**(Cifras en Pesos)**

Página 8 de 18

Fecha: 19/05/2023

**OTROS GASTOS Y PÉRDIDAS EXTRAORDINARIAS**

( Cifras en Pesos )

CONCEPTO	2023	2022
Estimaciones, Depreciaciones, Deterioros, Obsolescencia y Amortizaciones	\$ 0.00	\$ 1,954,201.89
Otros Gastos	0.39	1.36
<b>SUMAS</b>	<b>\$ 0.39</b>	<b>\$ 1,954,203.25</b>
<b>TOTAL DE GASTOS Y OTRAS PÉRDIDAS</b>	<b>\$ 0.39</b>	<b>\$ 1,954,203.25</b>

**AL ESTADO DE SITUACIÓN FINANCIERA**

El Estado de Situación Financiera muestra la posición financiera del Centro Estatal de Prevención Social de la Violencia y Participación Ciudadana, valuados y elaborados de acuerdo con los Postulados Básicos de Contabilidad Gubernamental, Normas y Metodología para la Emisión de Información Financiera y Estructura de los Estados Financieros del Ente Público y Característica de sus Notas, emitidos por el Consejo Nacional de Armonización Contable (CONAC), el cual refleja los bienes y derechos que se clasifican en rubros de acuerdo a su disponibilidad de liquidez al igual que sus obligaciones o compromisos, agrupándolas con relación a su exigibilidad.

**ACTIVO**

El activo se compone de los fondos, valores, derechos y bienes cuantificados en términos monetarios, los cuales dispone el Centro Estatal de Prevención Social de la Violencia y Participación Ciudadana, para la operatividad y la prestación de servicios públicos, éste se integra como sigue:

**Circulante**
**Efectivo y Equivalentes**

El rubro de efectivo y equivalentes al 31 de marzo de 2023, asciende a \$ 161,011.98, el cual representa el 98.3 por ciento del total de activo circulante, se integra por la disponibilidad financiera para cubrir los compromisos de pagos a los diferentes proveedores, así como, pagos de impuestos y otras contribuciones; así también, economías del ejercicio 2022 de gasto institucional; mismos que se encuentran pendientes de ser reintegrados.

**EFFECTIVO Y EQUIVALENTES**

( Cifras en Pesos )

CONCEPTO	2023	2022
Bancos/Dependencias y Otros	\$ 0.50	\$ 238,214.80
Fondos con Afectación Específica	161,011.48	236,679.28
<b>SUMAS</b>	<b>\$ 161,011.98</b>	<b>\$ 474,894.08</b>





**GOBIERNO CONSTITUCIONAL DEL ESTADO DE CHIAPAS**  
**CENTRO ESTATAL DE PREVENCIÓN SOCIAL DE LA VIOLENCIA**  
**Y PARTICIPACIÓN CIUDADANA**  
**NOTAS A LOS ESTADOS FINANCIEROS**  
**DEL 1 DE ENERO AL 31 DE MARZO DE 2023**  
**(Cifras en Pesos)**

Página 9 de 18

Fecha: 19/05/2023

FONDOS CON AFECTACIÓN ESPECÍFICA	2023	2022
Fondo General de Participaciones	\$ 102,982.39	\$ 136,967.34
Fondo de Compensación	49,539.24	15,989.77
ISR Participable Estatal	8,223.96	60,589.11
Fondo de Fiscalización y Recaudación	265.57	21,853.84
Participación por Impuestos Especiales	0.32	1,279.32
<b>SUMAS</b>	<b>\$ 161,011.48</b>	<b>\$ 236,679.28</b>

*Derechos a Recibir Efectivo o Equivalentes*

Este rubro del activo asciende a \$ 235,728.80, el cual representa el 1.7 por ciento del total del activo circulante, corresponde al periodo que se informa, se integra por concepto de las ministraciones depositadas correspondientes a proyecto de inversión Fondo de Aportaciones para la Seguridad Pública (FASP) 2023.

DERECHOS A RECIBIR EFECTIVO O EQUIVALENTES				
( Cifras en Pesos )				
CONCEPTO	VENCIMIENTO (DÍAS)	2023	2022	
Cuentas por Cobrar a Corto Plazo	≤ 365	\$ 235,728.80	\$ 1,640.80	
<b>SUMAS</b>		<b>\$ 235,728.80</b>	<b>\$ 1,640.80</b>	

CUENTAS POR COBRAR A CORTO PLAZO	VENCIMIENTO (DÍAS)	2023	2022	
Ministraciones por Depositar	≤ 365	\$ 235,728.80	\$ 1,640.80	
<b>SUMAS</b>		<b>\$ 235,728.80</b>	<b>\$ 1,640.80</b>	

**No Circulante**

*Bienes Muebles*

Este rubro representa los bienes muebles que son propiedad del Centro Estatal de Prevención Social de la Violencia y Participación Ciudadana, como son: Mobiliario y Equipo de Administración, Mobiliario y Equipo Educativo y Recreativo, Vehículos y Equipo de Transporte, que aún se encuentran en buenas condiciones y que son básicos para la operatividad del mismo; los cuales fueron adquiridos con recursos presupuestales en ejercicios anteriores.

Al 31 de marzo de 2023, este rubro asciende a \$ 6,774,293.45, que representa el 0.5 por ciento del activo no circulante.



**GOBIERNO CONSTITUCIONAL DEL ESTADO DE CHIAPAS**  
**CENTRO ESTATAL DE PREVENCIÓN SOCIAL DE LA VIOLENCIA**  
**Y PARTICIPACIÓN CIUDADANA**  
**NOTAS A LOS ESTADOS FINANCIEROS**  
**DEL 1 DE ENERO AL 31 DE MARZO DE 2023**  
**(Cifras en Pesos)**

Página 10 de 18

Fecha: 19/05/2023

<b>BIENES MUEBLES</b>			
( Cifras en Pesos )			
	<b>CONCEPTO</b>	<b>2023</b>	<b>2022</b>
	Mobiliario y Equipo de Administración	\$ 2,807,361.87	\$ 2,879,426.01
	Mobiliario y Equipo Educacional y Recreativo	789,884.58	789,884.58
	Vehículos y Equipo de Transporte	3,197,847.00	3,197,847.00
	<b>SUMAS</b>	<b>\$ 6,774,293.45</b>	<b>\$ 6,867,157.59</b>

*Activos Intangibles*

Este rubro representa los activos intangibles que son propiedad del Centro Estatal de Prevención Social de la Violencia y Participación Ciudadana, como son: software, que aún se encuentran en buenas condiciones y que son básicos para la operatividad de las áreas administrativas; los cuales fueron adquiridos con recursos presupuestales, en ejercicios anteriores.

Al 31 de marzo de 2023, este rubro asciende a \$ 80,910.00, que representa el 0.1 por ciento del activo no circulante.

<b>ACTIVOS INTANGIBLES</b>				
( Cifras en Pesos )				
	<b>CONCEPTO</b>	<b>NATURALEZA</b>	<b>2023</b>	<b>2022</b>
	Software	Deudora	\$ 80,910.00	\$ 80,910.00
	<b>SUMAS</b>		<b>\$ 80,910.00</b>	<b>\$ 80,910.00</b>

*Depreciación, Deterioro y Amortización Acumulada de Bienes*

Este rubro representa la depreciación y amortización aplicada a los bienes tangibles e intangibles que son propiedad del Centro Estatal de Prevención Social de la Violencia y Participación Ciudadana, utilizando el procedimiento establecido por el Consejo Nacional de Armonización Contable (CONAC), aplicados en ejercicios anteriores.

Al periodo que se informa, este rubro presenta una cifra negativa de \$ 4,868,237.40, el cual refleja una disminución del 0.1 por ciento del activo no circulante.

<b>DEPRECIACIÓN, DETERIORO Y AMORTIZACIÓN ACUMULADA DE BIENES</b>			
( Cifras en Pesos )			
	<b>CONCEPTO</b>	<b>2023</b>	<b>2022</b>
	Depreciación Acumulada de Bienes Muebles	\$ (4,868,237.40)	\$ (4,961,101.54)
	<b>SUMAS</b>	<b>\$ (4,868,237.40)</b>	<b>\$ (4,961,101.54)</b>





**GOBIERNO CONSTITUCIONAL DEL ESTADO DE CHIAPAS**  
**CENTRO ESTATAL DE PREVENCIÓN SOCIAL DE LA VIOLENCIA**  
**Y PARTICIPACIÓN CIUDADANA**  
**NOTAS A LOS ESTADOS FINANCIEROS**  
**DEL 1 DE ENERO AL 31 DE MARZO DE 2023**  
**(Cifras en Pesos)**

Página 11 de 18

Fecha: 19/05/2023

DEPRECIACIÓN ACUMULADA DE BIENES MUEBLES	MONTO DEL BIEN	DEPRECIACIÓN DEL EJERCICIO	DEPRECIACIÓN ACUMULADA	TASA APLICADA
Mobiliario y Equipo Educativo y Recreativo	\$ 2,879,426.01	\$ 0.00	\$ (2,112,278.29)	20 y 33.3 %
Vehículos y Equipo de Transporte	3,197,847.00	0.00	(2,139,008.67)	20 %
Mobiliario y Equipo Educativo y Recreativo	789,884.58	0.00	(616,950.44)	20 y 33.3 %
<b>SUMAS</b>	<b>\$ 6,867,157.59</b>	<b>\$ 0.00</b>	<b>\$ (4,868,237.40)</b>	

### PASIVO

Es el conjunto de cuentas que permite el registro de las obligaciones contraídas por el Centro Estatal de Prevención Social de la Violencia y Participación Ciudadana, para el desarrollo de sus funciones y la prestación de los servicios públicos. Al 31 de marzo de 2023, los estados financieros reflejan principalmente pasivo circulante o corto plazo, es decir, aquellas obligaciones en que la exigibilidad de pago es menor a un año, así también, pasivo no circulante o a largo plazo que representa las obligaciones con vencimiento posterior a un año.

### Circulante

#### Cuentas por Pagar a Corto Plazo

Al 31 de marzo de 2023, este rubro asciende a \$ 225,825.24, el cual representa el 100 por ciento del total del pasivo circulante, se integra principalmente por las prestaciones salariales como son: sueldos devengado no pagado del periodo que se informa. Así mismo, por los compromisos contraídos por la contratación de servicios con proveedores, necesarios para el funcionamiento del ente público, las cuales se encuentran pendiente de pago.

Además, se integra por las retenciones y contribuciones a favor de terceros como son: Impuesto sobre la Renta y 2 por ciento del Impuesto sobre Nóminas a prestadores de servicios; los cuales se encuentran pendientes de enterar.

### CUENTAS POR PAGAR A CORTO PLAZO

( Cifras en Pesos )

CONCEPTO	VENCIMIENTO (DÍAS)	2023	2022
Servicios Personales por Pagar a Corto Plazo	≤ 365	\$ 2,488.90	\$ 104,610.13
Proveedores por Pagar a Corto Plazo	≤ 365	9,667.28	3,941.00
Retenciones y Contribuciones por Pagar a Corto Plazo	≤ 365	213,669.06	284,665.03
Otras Cuentas por Pagar a Corto Plazo	≤ 365	0.00	53,634.00
<b>SUMAS</b>		<b>\$ 225,825.24</b>	<b>\$ 446,850.16</b>



**GOBIERNO CONSTITUCIONAL DEL ESTADO DE CHIAPAS**  
**CENTRO ESTATAL DE PREVENCIÓN SOCIAL DE LA VIOLENCIA**  
**Y PARTICIPACIÓN CIUDADANA**  
**NOTAS A LOS ESTADOS FINANCIEROS**  
**DEL 1 DE ENERO AL 31 DE MARZO DE 2023**  
**(Cifras en Pesos)**

Página 12 de 18

Fecha: 19/05/2023

**AL ESTADO DE VARIACIÓN EN LA HACIENDA PÚBLICA**

La Hacienda Pública representa el importe de los bienes y derechos que son propiedad del Centro Estatal de Prevención Social de la Violencia y Participación Ciudadana, dicho importe es modificado principalmente por el resultado positivo obtenido al 31 de marzo de 2023, el cual asciende a \$ 142,499.49.

El Estado de Variación en la Hacienda Pública muestra las modificaciones o cambios realizados en la Hacienda Pública, dichas variaciones representan las adquisiciones de bienes muebles e inmuebles consideradas como inversión, así como, la disponibilidad para la continuidad de obras en proceso, de la misma manera, es afectado por el resultado derivado del registro de operaciones de ejercicios anteriores por reintegros, depuración contable, devoluciones, transferencias de saldos de programas y de fideicomisos no recuperables, regularización de saldos, donaciones, y por la aplicación de los ADEFAS; a la fecha que se informa, la Hacienda Pública refleja un saldo de \$ 2,157,881.59.

Así también, es modificado por el aumento o disminución al patrimonio, derivado del registro de movimientos realizados durante el periodo que se informa. A la fecha que se informa la modificación neta positiva al patrimonio es de \$ 141,230.82.

**HACIENDA PÚBLICA/PATRIMONIO**

( Cifras en Pesos )

CONCEPTO	2023	2022
Patrimonio Generado	\$ 2,157,881.59	\$ 2,016,650.77
<b>SUMAS</b>	<b>\$ 2,157,881.59</b>	<b>\$ 2,016,650.77</b>

**Patrimonio Generado**

**Resultados del Ejercicio (Ahorro/Desahorro)**

El resultado positivo obtenido al periodo que se informa asciende a \$ 142,499.49 y representa la disponibilidad financiera para cubrir gastos de operación y/o inversión.

PATRIMONIO GENERADO	PROCEDENCIA	2023	2022
Resultados del Ejercicio (Ahorro/Desahorro)	Ingresos y Otros Beneficios menos Gastos y Otras Pérdidas	\$ 142,499.49	\$ (1,890,715.97)
<b>SUMAS</b>		<b>\$ 142,499.49</b>	<b>\$ (1,890,715.97)</b>

**Resultados de Ejercicios Anteriores**

Este rubro se integra principalmente por saldos de años anteriores, así como, por el traspaso del resultado del ejercicio anterior, efectuado al inicio del presente ejercicio; también se incluyen, aquellos movimientos realizados en el periodo que se informa por concepto de: bajas de activos, así como, reintegros de años anteriores y depuración de saldos.







GOBIERNO CONSTITUCIONAL DEL ESTADO DE CHIAPAS  
CENTRO ESTATAL DE PREVENCIÓN SOCIAL DE LA VIOLENCIA  
Y PARTICIPACIÓN CIUDADANA  
NOTAS A LOS ESTADOS FINANCIEROS  
DEL 1 DE ENERO AL 31 DE MARZO DE 2023  
(Cifras en Pesos)

Página 13 de 18

Fecha: 19/05/2023

PATRIMONIO GENERADO	PROCEDENCIA	2023	2022
Resultados de Ejercicios Anteriores	Traspaso de Saldos, Transferencias, Bajas de Bienes, Reintegros, y Depuración Contable.	\$ 2,015,382.10	\$ 3,907,366.74
	<b>SUMAS</b>	<b>\$ 2,015,382.10</b>	<b>\$ 3,907,366.74</b>

#### AL ESTADO DE FLUJOS DE EFECTIVO

El Estado de Flujos de Efectivo, muestra los flujos de efectivo del Centro Estatal de Prevención Social de la Violencia y Participación Ciudadana, conformado por los elementos básicos: origen y aplicación de los recursos.

##### *Flujo de Efectivo de las Actividades de Operación*

(No Aplica)

##### *Flujo de Efectivo de las Actividades de Inversión*

Durante el periodo que se informa, los orígenes de actividades de inversión cobrados fueron por la cantidad de \$ 1,983,580.11. Las aplicaciones de actividades de inversión pagadas por el periodo comprendido del 1 de enero al 31 de marzo de 2023, asciende a \$ 2,218,936.78, el cual refleja un flujo neto negativo por actividades de inversión por un importe de \$ 235,356.67.

##### *Flujo de Efectivo de las Actividades de Financiamiento*

Durante el periodo que se informa, los orígenes de actividades de financiamiento cobrados fueron por la cantidad de \$ 5,726.28. Las aplicaciones de actividades de financiamiento pagadas por el periodo comprendido del 1 de enero al 31 de marzo de 2023, asciende a \$ 226,751.20, el cual refleja un flujo neto negativo por actividades de financiamiento por un importe de \$221,024.92.

##### *Incremento/Disminución Neta en el Efectivo y Equivalentes al Efectivo*

El decremento neto en el efectivo y equivalentes al 31 de marzo de 2023 tiene un saldo de \$ 313,882.10.

**GOBIERNO CONSTITUCIONAL DEL ESTADO DE CHIAPAS**  
**CENTRO ESTATAL DE PREVENCIÓN SOCIAL DE LA VIOLENCIA**  
**Y PARTICIPACIÓN CIUDADANA**  
**NOTAS A LOS ESTADOS FINANCIEROS**  
**DEL 1 DE ENERO AL 31 DE MARZO DE 2023**  
**(Cifras en Pesos)**

Página 14 de 18

Fecha: 19/05/2023

**Efectivo y Equivalentes al Efectivo al Final del Ejercicio**

Las cifras del efectivo y equivalentes al efectivo, al final del ejercicio que figuran en la última parte del Estado de Flujos de Efectivo, es el siguiente:

**EFFECTIVO Y EQUIVALENTES AL EFFECTIVO AL FINAL DEL EJERCICIO**

( Cifras en Pesos )

CONCEPTO	2023	2022
Efectivo y Equivalentes al Efectivo al Final del Ejercicio	\$ 161,011.98	\$ 474,894.08

**Efectivo y Equivalentes**

El análisis de los saldos inicial y final del efectivo y equivalentes al efectivo, al final del ejercicio del estado de flujos de efectivo, respecto a la composición del rubro de efectivo y equivalentes es como sigue:

**EFFECTIVO Y EQUIVALENTES**

( Cifras en Pesos )

CONCEPTO	2023	2022
Efectivo	\$ 0.50	\$ 238,214.80
Bancos/Dependencias y Otros	161,011.48	236,679.28
<b>TOTAL</b>	<b>\$ 161,011.98</b>	<b>\$ 474,894.08</b>

**Adquisiciones de las Actividades de Inversión efectivamente pagadas**

(No Aplica)

**Conciliación de Flujos de Efectivo Netos**

A continuación, se presenta la Conciliación de los Flujos de Efectivo Netos de las Actividades de Operación y saldos de Resultados del Ejercicio (Ahorro/Desahorro):

**CONCILIACIÓN DE FLUJOS DE EFFECTIVO NETOS**

( Cifras en Pesos )

CONCEPTO	2023	2022
Resultados del Ejercicio Ahorro/Desahorro	\$ 142,499.49	\$ (1,890,715.97)
Movimientos de partidas (o rubros) que no afectan al efectivo	0	0
Disminución de Inventarios	0	0
Otros Gastos Varios	0	0
<b>Flujos de Efectivo Netos de las Actividades de Operación</b>	<b>\$ 142,499.49</b>	<b>\$ (1,890,715.97)</b>





GOBIERNO CONSTITUCIONAL DEL ESTADO DE CHIAPAS  
CENTRO ESTATAL DE PREVENCIÓN SOCIAL DE LA VIOLENCIA  
Y PARTICIPACIÓN CIUDADANA  
NOTAS A LOS ESTADOS FINANCIEROS  
DEL 1 DE ENERO AL 31 DE MARZO DE 2023  
(Cifras en Pesos)

Página 15 de 18

Fecha: 19/05/2023

CONCILIACIÓN ENTRE LOS INGRESOS PRESUPUESTARIOS Y CONTABLES, ASÍ COMO ENTRE LOS EGRESOS PRESUPUESTARIOS Y LOS GASTOS CONTABLES

De conformidad a lo dispuesto por el "Acuerdo por el que se emite el formato de conciliación entre los ingresos presupuestarios y contables, así como entre los egresos presupuestarios y los gastos contables" y sus modificaciones, dictado por el Consejo Nacional de Armonización Contable, a continuación, se presenta la conciliación contable-presupuestaria, correspondiente del 1 de enero al 31 de marzo de 2023:

CENTRO ESTATAL DE PREVENCIÓN SOCIAL DE LA VIOLENCIA Y PARTICIPACIÓN CIUDADANA  
CONCILIACIÓN ENTRE LOS INGRESOS PRESUPUESTARIOS Y CONTABLES  
DEL 1 DE ENERO AL 31 DE MARZO DE 2023  
(Cifras es Pesos)

CONCEPTO	2023
<b>1. Total de Ingresos Presupuestarios</b>	<b>\$ 3,064,028.01</b>
<b>2. Más Ingresos Contables No Presupuestarios</b>	<b>0.59</b>
2.1 Ingresos Financieros	0
2.2 Incremento por Variación de Inventarios	0
2.3 Disminución del Exceso de Estimaciones por Pérdida o Deterioro u Obsolescencia	0
2.4 Disminución del Exceso de Provisiones	0
2.5 Otros ingresos y Beneficios Varios	0.59
2.6 Otros Ingresos Contables No Presupuestarios	0
<b>3. Menos Ingresos Presupuestarios No Contables</b>	<b>0.00</b>
3.1 Aprovechamientos Patrimoniales	0
3.2 Ingresos Derivados de Financiamientos	0
3.3 Otros ingresos Presupuestarios No Contables	0
<b>4. Total de Ingresos Contables</b>	<b>\$ 3,064,028.60</b>



GOBIERNO CONSTITUCIONAL DEL ESTADO DE CHIAPAS  
CENTRO ESTATAL DE PREVENCIÓN SOCIAL DE LA VIOLENCIA  
Y PARTICIPACIÓN CIUDADANA  
NOTAS A LOS ESTADOS FINANCIEROS  
DEL 1 DE ENERO AL 31 DE MARZO DE 2023  
(Cifras en Pesos)

Página 16 de 18

Fecha: 19/05/2023

CENTRO ESTATAL DE PREVENCIÓN SOCIAL DE LA VIOLENCIA Y PARTICIPACIÓN CIUDADANA  
CONCILIACIÓN ENTRE LOS EGRESOS PRESUPUESTARIOS Y LOS GASTOS CONTABLES  
DEL 1 DE ENERO AL 31 DE MARZO DE 2023  
( Cifras es Pesos )

CONCEPTO	2023
<b>1. Total de Egresos Presupuestarios</b>	<b>\$ 2,921,528.72</b>
<b>2. Menos Egresos Presupuestarios No Contables</b>	<b>0.00</b>
2.1 Materias Primas y Materiales de Producción y Comercialización	0
2.2 Materiales y Suministros	0
2.3 Mobiliario y Equipo de Administración	0
2.4 Mobiliario y Equipo Educacional y Recreativo	0
2.5 Equipo e Instrumental Médico y de Laboratorio	0
2.6 Vehículos y Equipo de Transporte	0
2.7 Equipo de Defensa y Seguridad	0
2.8 Maquinaria, Otros Equipos y Herramientas	0
2.9 Activos Biológicos	0
2.10 Bienes Inmuebles	0
2.11 Activos Intangibles	0
2.12 Obra Pública en Bienes de Dominio Público	0
2.13 Obra Pública en Bienes Propios	0
2.14 Acciones y Participaciones de Capital	0
2.15 Compra de Títulos y Valores	0
2.16 Concesión de Préstamos	0
2.17 Inversiones en Fideicomisos, Mandatos y Otros Análogos	0
2.18 Provisiones para Contingencias y Otras Erogaciones Especiales	0
2.19 Amortización de la Deuda Pública	0
2.20 Adeudos de Ejercicios Fiscales Anteriores (ADEFAS)	0
2.21 Otros Egresos Presupuestarios No Contables	0
<b>3. Más Gastos Contables No Presupuestarios</b>	<b>0.39</b>
3.1 Estimaciones, Depreciaciones, Deterioros, Obsolescencia y Amortizaciones	0
3.2 Provisiones	0
3.3 Disminución de Inventarios	0
3.4 Otros Gastos	0.39
3.5 Inversión Pública no Capitalizable	0
3.6 Materiales y Suministros (consumos)	0
3.7 Otros Gastos Contables No Presupuestarios	0
<b>4. Total de Gastos Contables</b>	<b>\$ 2,921,529.11</b>



**GOBIERNO CONSTITUCIONAL DEL ESTADO DE CHIAPAS**  
**CENTRO ESTATAL DE PREVENCIÓN SOCIAL DE LA VIOLENCIA**  
**Y PARTICIPACIÓN CIUDADANA**  
**NOTAS A LOS ESTADOS FINANCIEROS**  
**DEL 1 DE ENERO AL 31 DE MARZO DE 2023**  
**(Cifras en Pesos)**

Página 17 de 18

Fecha: 19/05/2023

**NOTAS DE MEMORIA (CUENTAS DE ORDEN)**

Las Notas de Memoria contienen información sobre las cuentas de orden tanto contables como presupuestarias que se utilizan para registrar los movimientos de valores que no afecten o modifiquen el Estado de Situación Financiera del Centro Estatal de Prevención Social de la Violencia y Participación Ciudadana, sin embargo, su incorporación en libros es necesaria con fines de recordatorio, de control y en general sobre los aspectos administrativos, o bien, para consignar sus derechos o responsabilidades contingentes que puedan, o no, presentarse en el futuro.

Al 31 de marzo de 2023, las cuentas que se manejan para efectos de estas Notas son las siguientes:

**Cuentas de Orden Contables**

Refleja la emisión de obligaciones al 31 de marzo de 2023.

<b>CUENTAS DE ORDEN CONTABLES</b>	
<b>( Cifras es Pesos )</b>	
<b>CONCEPTO</b>	<b>2023</b>
Valores	\$0
Emisión de Obligaciones	0
Avales y Garantías	0
Juicios	0
Mediante Proyectos para Prestación de Servicios (PPS) y Similares	0
Bienes en Concesionados o en Comodato	0

**Cuentas de Orden Presupuestario**

**Cuentas de Ingresos**

Los saldos de los rubros de las cuentas de orden presupuestarias de ingresos del Centro Estatal de Prevención Social de la Violencia y Participación Ciudadana, registrados del 1 de enero al 31 de marzo de 2023, son las siguientes:

<b>CUENTAS DE ORDEN PRESUPUESTARIAS DE INGRESOS</b>	
<b>( Cifras es Pesos )</b>	
<b>CONCEPTO</b>	<b>2023</b>
Ley de Ingresos Estimada	\$0
Ley de Ingresos por Ejecutar	0
Modificaciones a la Ley de Ingresos Estimada	0
Ley de Ingresos Devengada	0
Ley de Ingresos Recaudada	0



GOBIERNO CONSTITUCIONAL DEL ESTADO DE CHIAPAS  
CENTRO ESTATAL DE PREVENCIÓN SOCIAL DE LA VIOLENCIA  
Y PARTICIPACIÓN CIUDADANA  
NOTAS A LOS ESTADOS FINANCIEROS  
DEL 1 DE ENERO AL 31 DE MARZO DE 2023  
(Cifras en Pesos)

Página 18 de 18

Fecha: 19/05/2023

*Cuentas de Egresos*

Los saldos de los rubros de las cuentas de orden presupuestarias de egresos del Centro Estatal de Prevención Social de la Violencia y Participación Ciudadana, registrados del 1 de enero al 31 de marzo de 2023, son las siguientes:

**CUENTAS DE ORDEN PRESUPUESTARIAS DE EGRESOS**

( Cifras es Pesos )

CONCEPTO	2023
Presupuesto de Egresos Aprobado	\$ 23,744,213.61
Presupuesto de Egresos por Ejercer	0
Modificaciones al Presupuesto de Egresos Aprobado	17,953.25
Presupuesto de Egresos Comprometido	8,077,312.55
Presupuesto de Egresos Devengado	225,825.24
Presupuesto de Egresos Ejercido	0
Presupuesto de Egresos Pagado	2,695,703.48